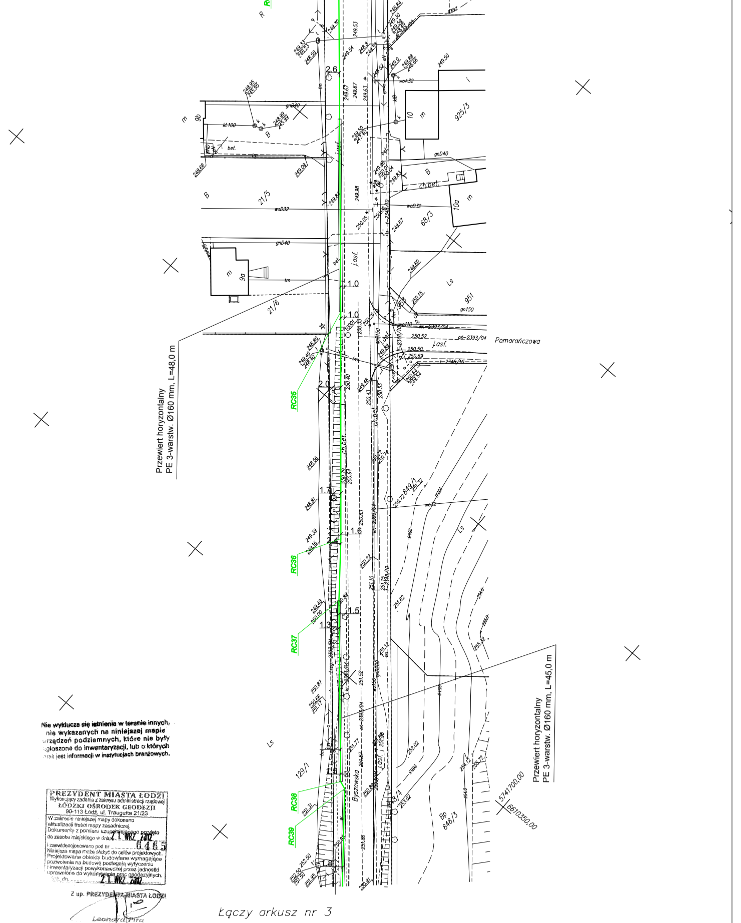
Przewiert horyzontalny
PE 3-warstw. Ø160 mm, L=48,0 m
Przewiert horyzontalny
PE 3-warstw. Ø160 mm, L=45,0 m
RC35
RC36
RC37
RC38
RC39
Byszewska
Pomarańczowa
j.asf.
ch.bet.
bet.
Ls
Bp
848/3
849/1
129/1
21/6
21/5
68/3
951
925/3
9a
9b
10
10a
5741700,00
6610350,00
Łączy arkusz nr 3

Nie wyklucza się istnienia w terenie innych, nie wykazanych na niniejszej mapie urządzeń podziemnych, które nie były zgłoszone do inwentaryzacji, lub o których brak jest informacji w instytucjach branżowych.

PREZYDENT MIASTA ŁODZI
Wykonujący zadania z zakresu administracji rządowej
ŁÓDZKI OŚRODEK GEODEZJI
90-113 Łódź, ul. Traugutta 21/23

W zakresie niniejszej mapy dokonano aktualizacji treści mapy zasadniczej.
Dokumenty z pomiaru uzupełniającego przyjęto do zasobu miejskiego w dniu 21 WRZ 2012
i zaewidencjonowano pod nr 6465
Niniejsza mapa może służyć do celów projektowych. Projektowane obiekty budowlane wymagające pozwolenia na budowę podlegają wytyczeniu i inwentaryzacji powykonawczej przez jednostki uprawnione do wykonywania prac geodezyjnych.
Łódź, dn. 21 WRZ 2012

Z up. PREZYDENTA MIASTA ŁODZI
Leonard Pira
STARSZY GEODETA

Uwaga: W miejscach oznaczonych ①–⑩
Brak danych branżowych i możliwości pomiaru.
Próba wykrycia aparaturą nie dała rezultatu.
Proszę uważać przy pracach ziemnych.

ARKUSZ 2

m. Łódź
Łódź–Widzew
Obręb: W–46
106106_9.0046
Obręb: W–47
106106_9.0047
ul.Brzezińska/Tatarkiewicza
ul.Byszewska/Oliwkowa

MAPA DO CELÓW PROJEKTOWYCH

w skali 1:500

Mapę niniejszą wykonano na podstawie numerycznej mapy zasadniczej m.Łodzi
nr sekcji: 6.164.34.20.3.3, 6.164.34.20.3.1, 6.164.34.20.1.3, 6.164.34.20.1.1, 6.164.34.19.2.2, 6.164.34.19.2.4, 6.164.34.15.3.3, 6.164.34.15.3.4, 6.164.34.15.3.2, 6.164.34.15.4.1, 6.164.34.15.2.3
1. Układ współrzędnych: „2000"
2. Poziom odniesienia: lokalny m. Łodzi

PRACE TERENOWE WYKONAŁ:

GEODETA UPRAWNIONY
Stanisław Budzyński
92-754 Łódź ul.Wiewegera 5
tel. (0-42) 671-78-40, 0502 325 511
Pozwolenie nr 11663

KERG: 4–1233/2012
L.ks.rob. 11663/202/12 Łódź, dn. 28.08.2012

ZMIANY DO NUMERYCZNEJ MAPY ZASADNICZEJ WPROWADZIŁ ŁOG

Edyta Kraśnicka–Padechowicz

Łódź, dn 11.09.2012

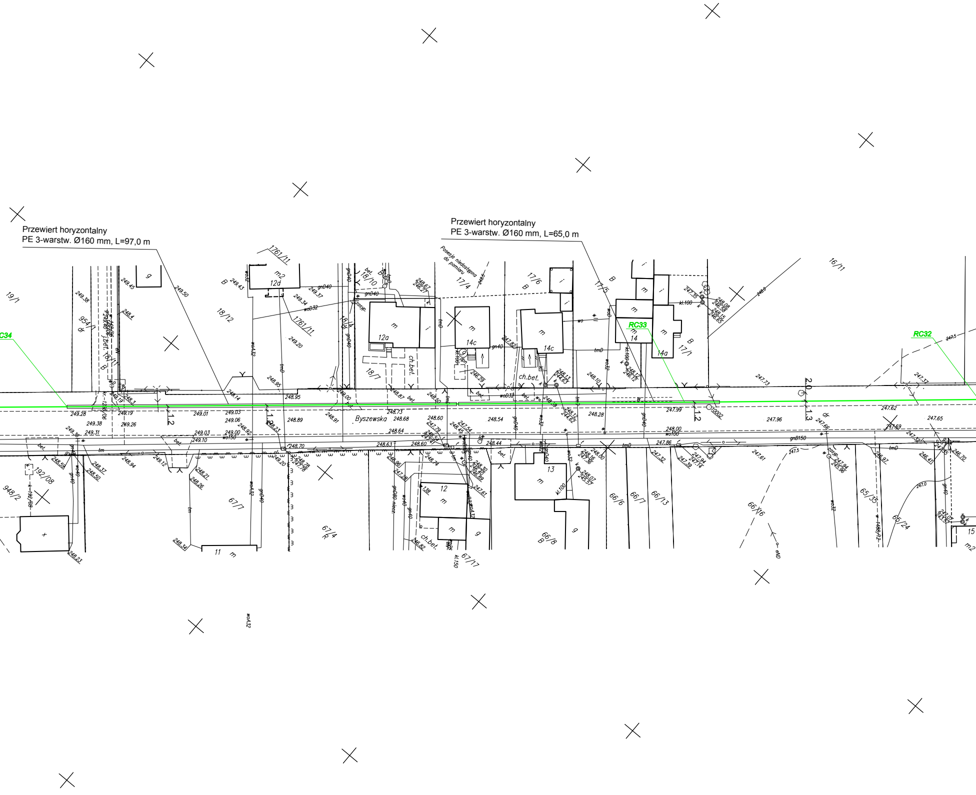

Przewiert horyzontalny
PE 3-warstw. Ø160 mm, L=97,0 m

Przewiert horyzontalny
PE 3-warstw. Ø160 mm, L=65,0 m

RC34
RC33
RC32
Byszewska
Posesja niedostępna do pomiaru
19/1
954/1
18/12
1761/11
18/10
18/7
17/4
17/6
17/5
17/1
16/11
192/08
948/2
67/7
67/4
67/17
66/6
66/7
66/13
66/8
66/16
65/35
65/24
12a
12d
14c
14
14a
12
13
11
15
m2
ch.bet.
bet.
gnD40
woD32
tmD
gnB150
kl.100
kl.150
wo32
woA32
2.0
1.3
1.2

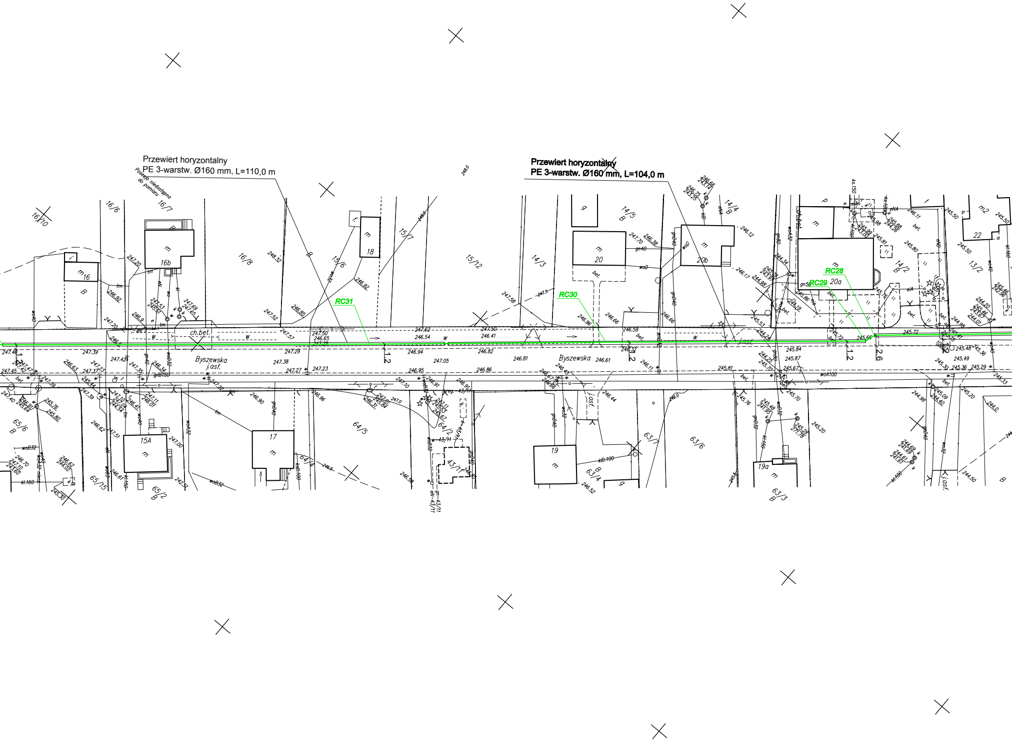
Przewiert horyzontalny
PE 3-warstw. Ø160 mm, L=110,0 m

Przewiert horyzontalny
PE 3-warstw. Ø160 mm, L=104,0 m

RC31
RC30
RC29
RC28
Byszewska
j.asf.
Byszewska
j.asf.
ch.bet.
Posesja niedostępna do pomiaru
16/10
16/6
16/7
16/8
16b
16
18
15/6
15/7
15/12
14/3
20
20b
14/5
14/4
20a
14/2
13/2
22
65/6
65/15
65/2
15A
17
64/5
64/4
64/2
43/11
19
63/7
63/6
63/4
19a
63/3
247.46
247.39
247.29
247.38
247.27
247.23
247.62
246.54
246.94
246.95
247.50
246.41
246.82
246.86
246.81
246.61
245.72
245.66
245.84
245.87
245.81
245.48
245.49
245.36
245.29
248.32
248.0

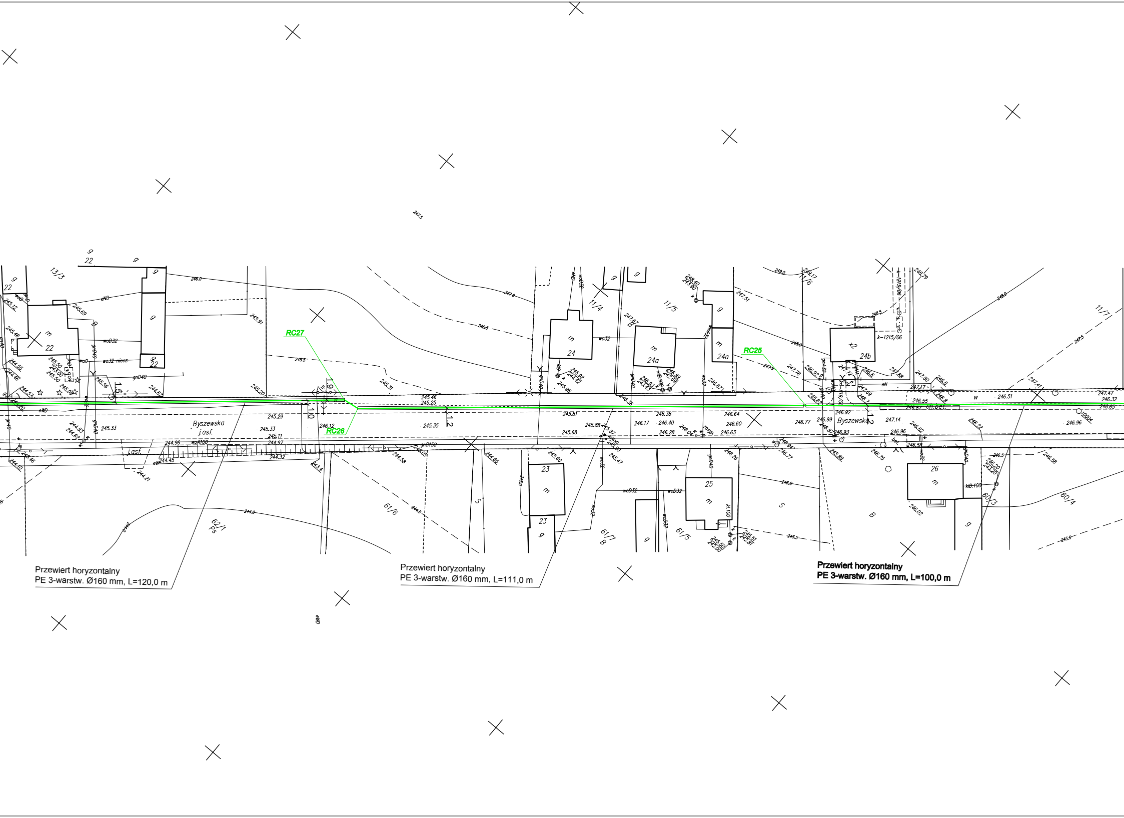
RC27
RC26
RC25
Byszewska
j.asf.
Byszewska
22
23
24
24a
24b
25
26
13/3
11/4
11/5
11/6
11/7
62/1
61/6
61/7
61/5
60/3
60/4
ch.bet.
Przewiert horyzontalny
PE 3-warstw. Ø160 mm, L=120,0 m
Przewiert horyzontalny
PE 3-warstw. Ø160 mm, L=111,0 m
Przewiert horyzontalny
PE 3-warstw. Ø160 mm, L=100,0 m

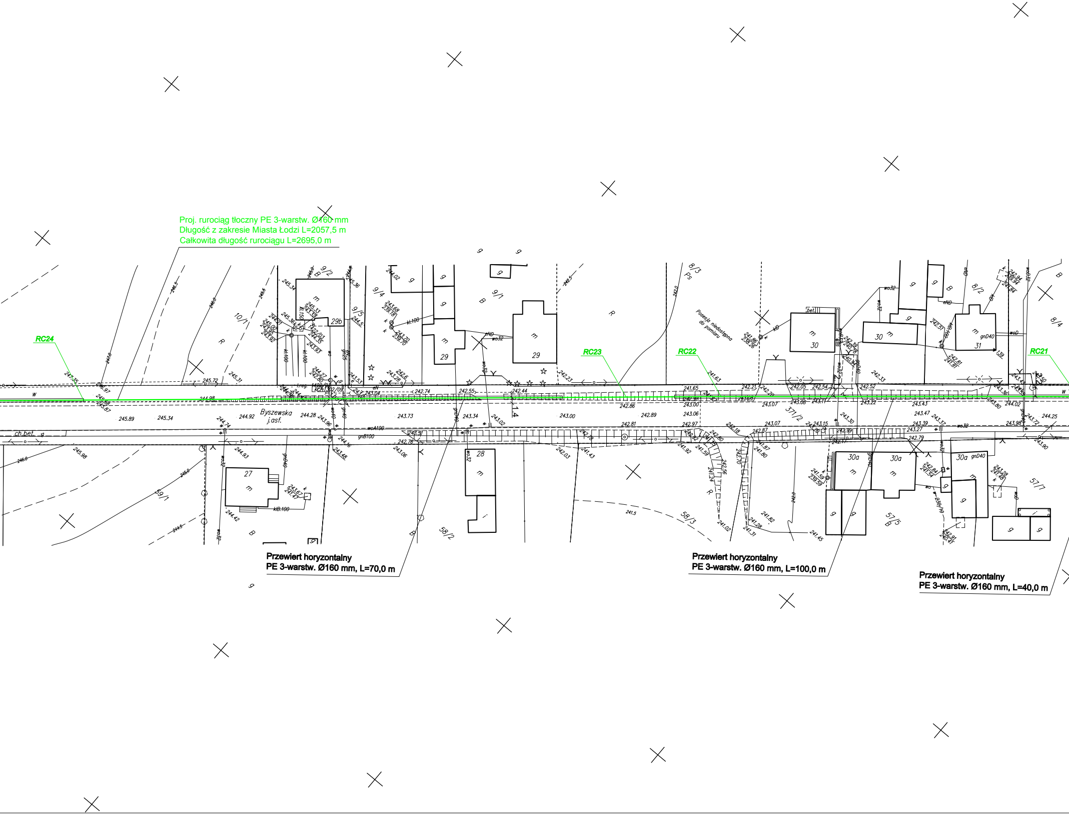
Proj. rurociąg tłoczny PE 3-warstw. Ø160 mm
Długość z zakresie Miasta Łodzi L=2057,5 m
Całkowita długość rurociągu L=2695,0 m

Przewiert horyzontalny
PE 3-warstw. Ø160 mm, L=70,0 m

Przewiert horyzontalny
PE 3-warstw. Ø160 mm, L=100,0 m

Przewiert horyzontalny
PE 3-warstw. Ø160 mm, L=40,0 m

RC24
RC23
RC22
RC21
Byszewska
j.asf.
ch.bet.
Posesja niedostępna do pomiaru
27
28
29
29b
30
30a
31
9/2
9/4
9/5
9/1
10/1
8/3
8/2
8/4
371/2
59/1
58/2
58/3
57/5
57/7
m
g
B
R
Ps
bet.
wcA100
gnB100
kl.100
klB.100
gnD40
wo32

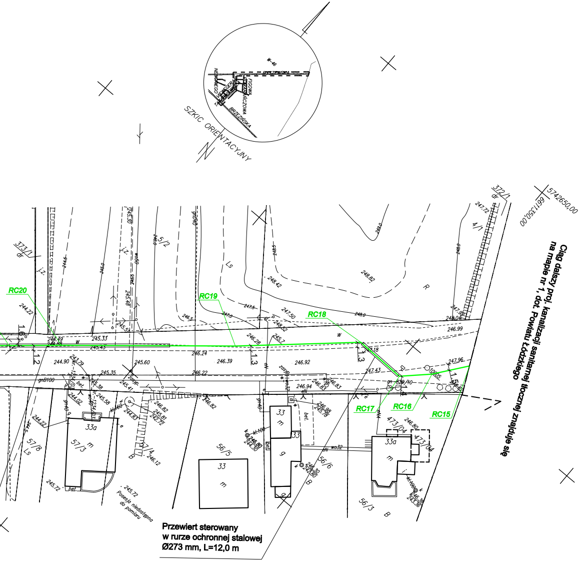
SZKIC ORIENTACYJNY
W-46
BRZEZIŃSKA
FIGOWA
BRZEZIŃSKA
RC20
RC19
RC18
RC17
RC16
RC15
373/1
dr
372/1
dr
4/1
5/2
57/8
57/3
33a
56/5
33
56/6
33
473/04
33a
473/04
56/3
Ls
R
B
5742650,00
6611350,00
248.82
248.42
247.50
247.18
246.99
247.96
246.24
246.39
246.92
246.22
246.94
245.60
245.33
245.43
244.49
244.90
244.22
244.02
Posesja niedostępna do pomiaru

Przewiert sterowany
w rurze ochronnej stalowej
Ø273 mm, L=12,0 m

Ciag dalszy proj. kanalizacji sanitarnej tłocznej znajduje się
na mapie nr 1, dot. Powiatu Łódzkiego

Legenda:

🟩	proj. rurociąg tłoczny z rur 3-warstwowych PE100RC Ø160
🟥	proj. kanał grawitacyjny PVC, SN8, lita

ZAKŁAD USŁUG INWESTYCYJNO-PROJEKTOWYCH
MGR INŻ. STANISŁAW KŁOSIŃSKI
ul. GRUNWALDZKA 6/1   64-100 LESZNO

Temat:	PROJEKT WYKONAWCZY ZAMIENNY NA BUDOWĘ RUROCIĄGU TŁOCZNEGO ODPROWADZAJĄCEGO ŚCIEKI Z MIEJSCOWOŚCI TEOLIN I NATOLIN W GMINIE NOWOSOLNA			
Obiekt:	Sieć kanalizacji sanitarnej - mapa sytuacyjna			
Adres:	m.Łódź, Łódź-Widzew, obręb W-46, W-48			data 04.2014 r.
Inwestor:	Gmina Nowosolna z siedzibą Urzędu Gminy 92-703 Łódź, ul. Rynek Nowosolna 1			skala 1:500
Projektant:	mgr inż. Stanisław Kłosiński	WKP/0271/ PWOS/06		Nr rys. 2
Sprawdził:	mgr inż. Zygmunt Maniaczyk	1514/91/Lo		